

正本

檔 號：

保存年限：

國立中興大學 書函

機關地址：40227臺中市南區興大路145號
傳 真：04-22857313
承 辦 人：楊子璇
聯絡電話：04-22840206
電子郵件：zsyshana@nchu.edu.tw

受文者：生命科學院

發文日期：中華民國114年8月27日

發文字號：興國字第1140018364號

速別：最速件

密等及解密條件或保密期限：

附件：教育部來函、公告及辦理兩岸教育交流活動自我檢核表

主旨：教育部來函轉知有關不宜轉發及參與大陸地區單方面提供落地招待之教育交流活動事，請查照。

說明：

- 一、依據大陸委員會114年5月27日陸文字第1140200318號函辦理。
- 二、教育部近來接獲陳情多所學校轉發大陸地區吉林大學辦理北國風情冬令營之赴陸交流行程資訊，經查多所學校回復前揭活動有單方面提供落地招待情事，教育部114年4月25日臺教文(二)字第1142501449號函各大專校院修正後之自我檢核表，已包含易涉違反法令規定或涉有政治性內容之檢核項目（「是否接受陸方不合常理的招待」項目），請提醒所屬師生及人員勿參與及宣傳有前開情形之活動，避免涉及違反相關法規或政治性內容活動。
- 三、為加強學校內部控制及風險管理機制，請各學院、系、所、學位學程於協助公告或轉發陸方活動訊息前，確實進行活動訊息及交流內容之檢核，並提前通報國際事務處有關公告或轉發陸方活動事宜；另如有學生參與兩岸教育交流活動，亦請確實通報國際處，俾便掌握交流情形。

正本：本校各學院、系、所、學位學程



副本：

國立中興大學

裝



線

教育部 函

機關地址：100217 臺北市中正區中山南路5
號

承辦人：徐新雅

電話：(02)7736-6701

電子信箱：am8410@mail.moe.gov.tw

受文者：國立中興大學

發文日期：中華民國114年8月21日

發文字號：臺教文(二)字第1140067300E號

速別：最速件

密等及解密條件或保密期限：

附件：無附件

主旨：有關不宜轉發及參與大陸地區單方面提供落地招待之教育交流活動事，請查照。

說明：

- 一、依據大陸委員會114年5月27日陸文字第1140200318號函辦理。
- 二、本部近來接獲陳情多所學校轉發大陸地區吉林大學辦理北國風情冬令營之赴陸交流行程資訊，經查多所學校回復前揭活動有單方面提供落地招待情事，本部114年4月25日臺教文(二)字第1142501449號函各大專校院修正後之自我檢核表，已包含易涉違反法令規定或涉有政治性內容之檢核項目（「是否接受陸方不合常理的招待」項目），請提醒所屬師生及人員勿參與及宣傳有前開情形之活動，避免涉及違反相關法規或政治性內容活動。
- 三、嗣後如有協助公告或轉發陸方活動訊息，以及學生參與兩岸教育交流活動，請確實加強學校內部控制及風險管理機制。

正本：各公私立大專校院(含大學系統)、中華民國國立大學校院協會、社團法人中華民國私立大學校院協進會、中華民國國立科技大學校院協會、中華民國私立科技大學校院協進會、中華民國專科學校教育聯盟

副本：大陸委員會、大學校院招收大陸地區學生聯合招生委員會

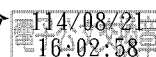

公告及辦理兩岸教育交流活動 自我檢核表

壹、活動名稱：

貳、活動日期：

參、檢核項目：

編號	檢核項目	是	否
1	<p>公告活動訊息及交流內容(如活動目的、辦理單位、行程安排與文宣資料等)有無違反法令規定或涉有政治性內容。</p> <p>如有以下情事，易涉違反法令規定或涉有政治性內容之虞，請審慎再酌：</p> <ul style="list-style-type: none"> ● 主辦單位是否為陸方黨政軍或具政治性團體。 ● 是否有明確專業交流主題及內容。 ● 活動名稱是否遭矮化(如：○臺)。 ● 活動目的、行程安排與文宣資料是否涉有統戰或政治性內容(如：安排參訪政治性交流基地、宣稱兩岸同根同源)。 ● 是否接受陸方不合常理的招待。 	<input type="checkbox"/>	<input type="checkbox"/>
2	涉及中國大陸招攬臺灣青年學生赴陸就業、創業相關政策。	<input type="checkbox"/>	<input type="checkbox"/>
3	學生實習合約內容是否依照專科以上學校產學合作實施辦法訂定(□倘無涉該項目者免填)。	<input type="checkbox"/>	<input type="checkbox"/>
4	交流活動內容涉及包含提供我方學生就業機會，涉及就業服務法第三十五條推介人才、職業介紹等業務範疇，有無違反兩岸條例第三十五條第二項規定之虞(□倘無涉該項目者免填)。	<input type="checkbox"/>	<input type="checkbox"/>
5	實習內容是否與課程相關(□倘無涉該項目者免填)。	<input type="checkbox"/>	<input type="checkbox"/>

填表人：

單位主管：

一級主管：

* 以上各項請學校注意並強化監督，審慎評估。

* 本表經一級主管同意後請留存學校。